



ESSERE AL CENTRO

Associazione F. Balestrieri - Anziani in linea Odv

e.mail: segreteria@associazionebalestrieri.it sito internet: www.anzianinlinea.it

I NOSTRI CENTRI SOCIO-CULTURALI:

Via Moretto 55 (Parrocchia S. Lorenzo) 25121 Brescia tel./fax 030 3757434
Via della Rocca 16/A (Parrocchia S. Faustino) 25122 Brescia tel./fax 030 3753171



Gli incontri in via Moretto

⇒ **Domenica 10 Marzo**

PADOVA, ALLE ORIGINI DEL RINASCIMENTO

Relatrice **Anna Adami**

⇒ **Domenica 17 Marzo**

A SEMIRAMIDE

A cura di **Silvia Cascio
e Silvia Ghilardi**

Presenta **Piero Galli**

⇒ **Lunedì 25 Marzo**

LA RIVOLUZIONE INDUSTRIALE NELLE ARTI

Relatrice **Ida Franceschini**

CENTRO APERTO DI VIA MORETTO 55

Lunedì

9.00-11.00 **Sportello assistenza pratiche informatiche**

Martedì

09.30-11.00 **Inglese** con Marco
15.00-16.00 **Ginnastica** con Sabina
15.00-17.00 **Burraco** con Antonia e Franca

Mercoledì

09.30-11.00 **Inglese: cultura, attualità e grammatica** con M. Fontana
15.00-17.00 **Musica, ballo, intermezzo di poesie** con Bianca e Maria Rosa

Giovedì

09.30-11.00 **Cenni di storia e letteratura inglese** con Maria Giulia
10.00-11.00 **Conversazione in Francese** con Giuliana
15.15-17.00 **Letteratura, storia, scienza e arte** con Angela e Ornella

Venerdì

09.00-10.00 **Inglese elementare** con S. Pirozzi
09.00-10.00 **Conversazione in Inglese** con Serenella alla Residenza
15.00-16.00 **Tedesco** con Luciana

Le domeniche pomeriggio

Burraco e Giochi di società (quando non ci sono altre iniziative)

Gli incontri di Letteratura, Storia, Scienza e Arte

Giovedì 14 marzo h 15.30 **Cavalleria Rusticana di G. Verga: tra realismo e simbolismo** (prof.ssa Cecilia Gibellini)

Giovedì 21 marzo h 15.15 **I Macchiaioli. Visita alla mostra di Palazzo Martinengo** (ritrovo in loco)

Giovedì 28 marzo h 15.30 **Le Crociate: la storia oltre il mito** (avv. Leonardo Peli)

PER INFO E ISCRIZIONI tel. 030 3757434 dal lunedì al venerdì (h 9-11 e h 15-17)

CENTRO APERTO DI VIA DELLA ROCCA 16/A

Lunedì

09.30-11.30 **Accoglienza** con Giuliana
15.00-17.00 **Accoglienza** con Graziella
15.00-17.00 **Pomeriggi culturali**

Martedì

09.30-11.30 **Apertura biblioteca** con Marzia
15.00-16.00 **Attività ludico-motoria** con Lucia
15.30-17.00 **Gioco degli scacchi** con Enrico

Mercoledì

09.30-11.30 **Accoglienza** con Giuliana
15.45-17.00 **Catechesi** con Francesco: Prima lettera di Giovanni (dal 21 febbraio: Catechesi secondo il metodo proposto dal Vescovo)

Giovedì

09.30-11.30 **Accoglienza e lettura del giornale (con un buon caffè)** con Marisa e Alfredo
15.00-18.00 **Attività ricreative, giochi di carte, dama e altro ancora** con Fernanda

Venerdì

09.30-11.30 **Accoglienza e apertura della biblioteca** con Giuliana e Gabriella
15.30-17.00 **Conversazioni amichevoli in Francese** con Matilde

Attività del mese di Marzo

Lunedì 4 h 15 **Cineforum: Chocolat** di Lasse Hallstrom

Lunedì 18 h 15 **Cineforum: Io Capitano** di Matteo Garrone

Sabato 23 h 15.30 **S. Messa per gli anziani**
Seguirà la Festa dei Compleanni e scambio di auguri di Buona Pasqua

Tutte le domeniche pomeriggio

Giochi di società

PER INFO E ISCRIZIONI tel. 030 3753171 dal lunedì al venerdì (h 9.30-11.30 e h 15-17)

GLI INCONTRI DI VIA MORETTO

Domenica 10 Marzo

Ore 15.30

PADOVA, ALLE ORIGINI DEL RINASCIMENTO

*Uno sguardo sull'arte pittorica
partendo dai Trecentisti, eredi di Giotto,
fino alla rivoluzione formale
portata da Donatello*

Relatrice Anna Adami



Domenica 17 Marzo

Ore 15.30

A SEMIRAMIDE

*La proiezione e il commento del documentario
"A Semiramide" indagherà la celebre chiromante
vissuta a Brescia nella prima metà del Novecento*

**A cura di Silvia Cascio e Silvia Ghilardi
Presenta Piero Galli**

Lunedì 25 Marzo

Ore 15.30

LA RIVOLUZIONE INDUSTRIALE NELLE ARTI

*La Rivoluzione Industriale ha portato profonde
trasformazioni in ogni settore della vita economica,
sociale e politica. I nuovi modi di produzione hanno
interessato ogni campo del lavoro. A sua volta le Arti
figurative si sono fatte interpreti della nuova
situazione sociale.*

Relatrice Ida Franceschini





Foto ricordo dallo Spiedo Sociale nella “Giornata del Tesseramento” con Guido, decano e tra i fondatori della nostra Associazione, che, nonostante qualche problema di salute e l’età, è sempre presente all’annuale appuntamento comunitario, dimostrando così il suo grande senso di appartenenza.

Vuoi conoscere la nostra Associazione?

Vieni a trovarci in **via Moretto 55** o in **via della Rocca 16/A** negli orari di apertura oppure **visita il nostro sito: www.anzianinlinea.it**, potrai conoscere tutti gli eventi, gli appuntamenti mensili e consultare online il nostro **Notiziario**.

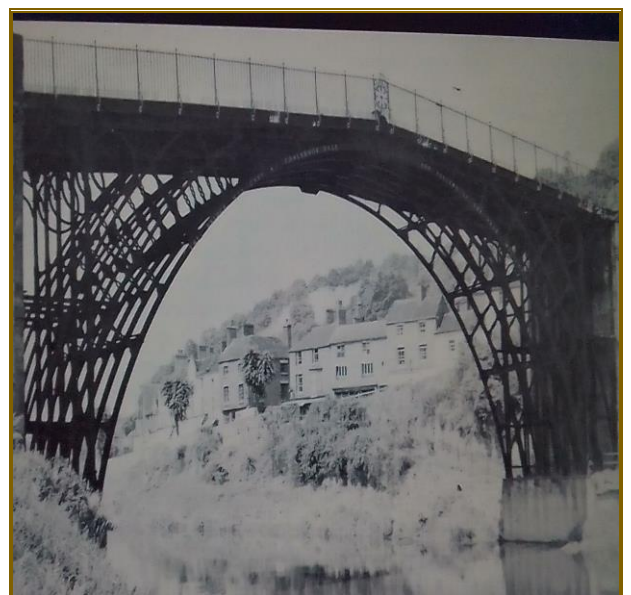
Aiutaci nel nostro progetto “per una vicinanza amica e attiva”

Ti ricordiamo il nostro Iban, se vorrai effettuare una **donazione**:
 Associazione F. Balestrieri-Anziani in linea Odv
IBAN: IT 56 I 08735 11207 0480 0048 1543
 BTL Banca del Territorio Lombardo

Sostieni l’Associazione F. Balestrieri-Anziani in linea Odv donandoci il tuo 5x1000



Associazione F. Balestrieri – Anziani in Linea ODV

Sostieni anche tu l’Associazione, donando il tuo 5x1000. Per i progetti dell’Associazione è un aiuto veramente prezioso e a te non costa nulla ed è facile.

Sul modulo di dichiarazione dei redditi (CUD, 730, Modello Unico), nello spazio dedicato alla scelta del 5 per mille:

- metti la Tua firma nel primo riquadro (sostegno del volontariato, delle organizzazioni non lucrative...) e
- inserisci il codice fiscale dell’Associazione

98035220171

Per informazioni: 030 3757434 – 030 375 3171- sito internet: www.anzianinlinea.it



MODELLO 730-1 redditi 2022
 Scheda per la scelta della destinazione dell’8 per mille, del 5 per mille e del 2 per mille

CONTRIBUENTE

CODICE FISCALE

CORNAME (per le donne indicare il cognome da nubile) NOME

DATI ANAGRAFICI

DATA DI NASCITA (GIORNO MESE ANNO) COMUNE (O STATO ESTERO) DI NASCITA

SCELTA PER LA DESTINAZIONE DEL CINQUE PER MILLE DELL’IRPEF (in caso di)

SOSTEGNO DEL VOLONTARIATO E DELLE ALTRE ORGANIZZAZIONI NON LUCRATIVE DI UTILITA’ SOCIALE, DELLE ASSOCIAZIONI DI PROMOZIONE SOCIALE E DELLE ASSOCIAZIONI E FONDAZIONI RICONOSCIUTE CHE OPERANO NEI SETTORI DI CURA ALL’ART. 10, C. 1, LETT. A), DEL D.LGS. N. 460 DEL 1997

FINANZIAMENTO

FIRMA **98035220171** FIRMA

Codice fiscale del beneficiario (eventuale)